

# Festina lente

November 2021 edition



## 第17回九州地区英語ディベート大会

※オンライン開催により校内からリモートで参加(詳細は9面)。

## 2021 11月号

### Highlights

- 1月行事日程
- 学校評価アンケート
- 体育大会 責任者あいさつ
- 部活動戦績(11月~)
- 生徒会長選挙
- 岩田Historia
- 岩田中学入試 出願スタート!
- 説明会資料の訂正(教務)

### 【重要】1月行事日程

- 1/4 (火) ... 岩田中学入試
- 1/6 (木) ... 合格発表
- 1/7 (金) ... 6-4APU授業(寮生のみリモート授業)
- 1/10 (月) ... 寮生帰寮(午後)
- 1/11 (火) ... 始業式・6-4APU授業(対面授業)
- 1/12 (水) ... 実力考査(6-1~3平常授業)
- 1/13 (木) ... 実力考査
- 1/15 (土) ... 大学入学共通テスト(第1日)
- 1/16 (日) ... 大学入学共通テスト(第2日)
- 1/17 (月) ... 6-4入学前ガイダンス
- 1/18 (火) ... 岩田高校推薦入試・生徒休業日
- 1/26 (水) ... APUプレゼン大会

ROUND 3 15:30-	AFF	NEG	JUDGE	JUDGE	ROUND 3
Room 1	FO2 Kasumigaoka B	KG2 Tsurumaru	J8-KU2 SATO Naomi	J23 Chelsea Nicholas	Room 1
Room 2	ON1 Yaeyama	SG1 Tosu A	J5-NS1 MAITANI	J7-KU1 Matthew	Room 2
Room 3	KG1 Kagoshima Chuo	FO1 Kasumigaoka A	J9-OT1 KOYA	J12-MZ2 Lu-Ise	Room 3
Room 4	NS2 Isahaya	ON2 Kyujo	J4-SG2 WATANABE	J11-MZ1 Christine	Room 4
Room 5	KU2 Shokei	NS1 Sasebo Kita	J26 Sarah Barnes	J27 Matthew	Room 5
Room 6	OT2 Iwata	MZ2 Miyazaki Mimami	J13-KG1 KARIYA	J24 Carl Menditta	Room 6
Room 7	MZ1 Miyazaki Nishi	SG2 Tosu B	J15-ON1 ARAKAKI	J25 Jennifer Fang	Room 7
Room 8	OT1 Oita Uenogaoka	KU1 Kumamoto	J1-FO1 YAMAMOTO	J21-KG Arishima	Room 8

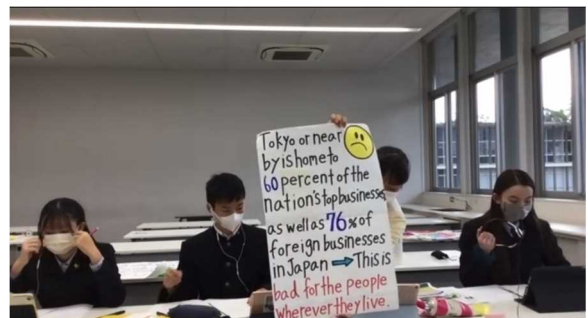

送信対象	272名
既読人数	215人
既読率	79%
アンケート回答人数	131人
アンケート回答率	48.2%

#### アンケート回答

<p>質問1※ Q1-A 2学期から(8/23~9/25)のオンライン授業</p>	<table border="1"> <tr> <td>評価する</td> <td>87名</td> </tr> <tr> <td>普通</td> <td>36名</td> </tr> <tr> <td>評価しない</td> <td>8名</td> </tr> <tr> <td>未回答</td> <td>0名</td> </tr> </table>	評価する	87名	普通	36名	評価しない	8名	未回答	0名	<p>評価する 普通 評価しない 未回答</p>
	評価する	87名								
普通	36名									
評価しない	8名									
未回答	0名									
<p>質問2※ Q1-B 『校内感染症対応ガイドライン』の作成・配信</p>	<table border="1"> <tr> <td>評価する</td> <td>105名</td> </tr> <tr> <td>普通</td> <td>25名</td> </tr> <tr> <td>評価しない</td> <td>1名</td> </tr> <tr> <td>未回答</td> <td>0名</td> </tr> </table>	評価する	105名	普通	25名	評価しない	1名	未回答	0名	<p>評価する 普通 評価しない 未回答</p>
評価する	105名									
普通	25名									
評価しない	1名									
未回答	0名									
<p>質問3※ Q1-C 体育大会(10/13)の実施…屋内施設使用。保護者の観覧無し。バスによる生徒送迎。</p>	<table border="1"> <tr> <td>評価する</td> <td>81名</td> </tr> <tr> <td>普通</td> <td>39名</td> </tr> <tr> <td>評価しない</td> <td>11名</td> </tr> <tr> <td>未回答</td> <td>0名</td> </tr> </table>	評価する	81名	普通	39名	評価しない	11名	未回答	0名	<p>評価する 普通 評価しない 未回答</p>
評価する	81名									
普通	39名									
評価しない	11名									
未回答	0名									
<p>質問4※ Q1-D その他学校行事についての判断…修学旅行・授業参観・学園祭など。</p>	<table border="1"> <tr> <td>評価する</td> <td>66名</td> </tr> <tr> <td>普通</td> <td>54名</td> </tr> <tr> <td>評価しない</td> <td>11名</td> </tr> <tr> <td>未回答</td> <td>0名</td> </tr> </table>	評価する	66名	普通	54名	評価しない	11名	未回答	0名	<p>評価する 普通 評価しない 未回答</p>
評価する	66名									
普通	54名									
評価しない	11名									
未回答	0名									



<p>質問5※ Q1-E 夏服オプション(ポロシャツ&amp;チノハーフパンツ)の採用</p>	<table border="1"> <tr> <td>評価する</td> <td>68名</td> </tr> <tr> <td>普通</td> <td>50名</td> </tr> <tr> <td>評価しない</td> <td>13名</td> </tr> <tr> <td>未回答</td> <td>0名</td> </tr> </table>	評価する	68名	普通	50名	評価しない	13名	未回答	0名	<p>評価する 普通 評価しない 未回答</p>
	評価する	68名								
普通	50名									
評価しない	13名									
未回答	0名									

## 2021 学校評価アンケート集計結果 中学の部(11/1～13 BLENDにて保護者対象に実施)

「学校評価アンケート」については、多くの御回答ありがとうございました。いただいた御意見を真摯に受け止め、今後の学校づくりに活かしていく所存です。ここではグラフ表示できるものについて公開します。

【注1】回答率について…「送信対象」が、御両親や兄弟姉妹を含むので、実際より多くなっています。

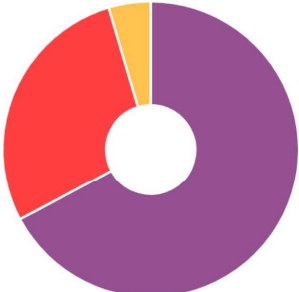
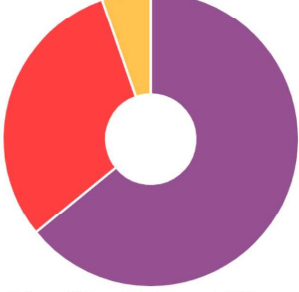
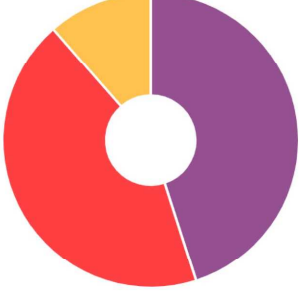
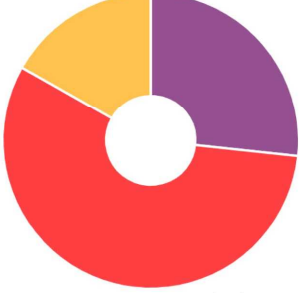
【注2】質問11(個別の御意見・要望・質問)について…校内で検討後、別紙にて回答・報告させていただきます。

<p>質問6※ Q2 お子さんの学校生活は、充実していると思われますか？</p>	<table border="1"> <tbody> <tr> <td>思う</td> <td>88名</td> </tr> <tr> <td>普通</td> <td>37名</td> </tr> <tr> <td>思わない</td> <td>6名</td> </tr> <tr> <td>未回答</td> <td>0名</td> </tr> </tbody> </table>	思う	88名	普通	37名	思わない	6名	未回答	0名	 <p>思う 普通 思わない 未回答</p>
思う	88名									
普通	37名									
思わない	6名									
未回答	0名									
<p>質問7※ Q3 教育活動について、保護者の方への情報伝達は適切に行われていると思いますか？</p>	<table border="1"> <tbody> <tr> <td>思う</td> <td>84名</td> </tr> <tr> <td>普通</td> <td>40名</td> </tr> <tr> <td>思わない</td> <td>7名</td> </tr> <tr> <td>未回答</td> <td>0名</td> </tr> </tbody> </table>	思う	84名	普通	40名	思わない	7名	未回答	0名	 <p>思う 普通 思わない 未回答</p>
思う	84名									
普通	40名									
思わない	7名									
未回答	0名									
<p>質問8※ Q4 授業内容やレベルは、生徒・保護者の満足するものになっていると思いますか？</p>	<table border="1"> <tbody> <tr> <td>思う</td> <td>59名</td> </tr> <tr> <td>普通</td> <td>57名</td> </tr> <tr> <td>思わない</td> <td>15名</td> </tr> <tr> <td>未回答</td> <td>0名</td> </tr> </tbody> </table>	思う	59名	普通	57名	思わない	15名	未回答	0名	 <p>思う 普通 思わない 未回答</p>
思う	59名									
普通	57名									
思わない	15名									
未回答	0名									
<p>質問9※ Q5 進学実績は、生徒・保護者の満足するものになっていると思いますか？</p>	<table border="1"> <tbody> <tr> <td>思う</td> <td>35名</td> </tr> <tr> <td>普通</td> <td>74名</td> </tr> <tr> <td>思わない</td> <td>22名</td> </tr> <tr> <td>未回答</td> <td>0名</td> </tr> </tbody> </table>	思う	35名	普通	74名	思わない	22名	未回答	0名	 <p>思う 普通 思わない 未回答</p>
思う	35名									
普通	74名									
思わない	22名									
未回答	0名									
<p>質問10※ Q6 施設・設備は、全般的に満足していますか？</p>	<table border="1"> <tbody> <tr> <td>思う</td> <td>54名</td> </tr> <tr> <td>普通</td> <td>60名</td> </tr> <tr> <td>思わない</td> <td>17名</td> </tr> <tr> <td>未回答</td> <td>0名</td> </tr> </tbody> </table>	思う	54名	普通	60名	思わない	17名	未回答	0名	 <p>思う 普通 思わない 未回答</p>
思う	54名									
普通	60名									
思わない	17名									
未回答	0名									

送信対象	424名
既読人数	352人
既読率	83%
アンケート回答人数	220人
アンケート回答率	51.9%

#### アンケート回答

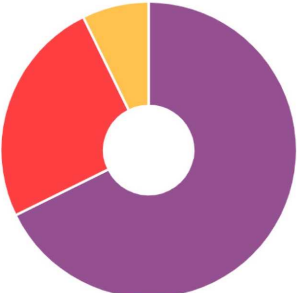
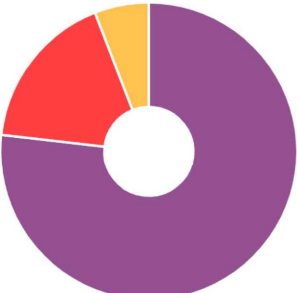
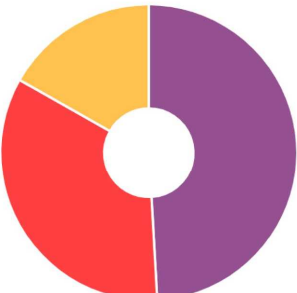
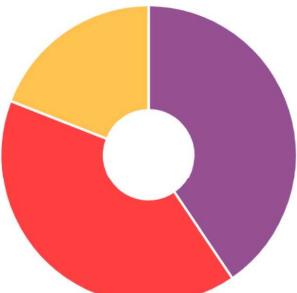
<p>質問1※ Q1-A 2学期から(8/23 ~9/25)のオンライン授業</p>	評価する	149名	 <p>評価する 普通 評価しない 未回答</p>
	普通	55名	
	評価しない	16名	
	未回答	0名	
<p>質問2※ Q1-B 『校内感染症ガイド ライン』の作成・配信</p>	評価する	169名	 <p>評価する 普通 評価しない 未回答</p>
	普通	38名	
	評価しない	13名	
	未回答	0名	
<p>質問3※ Q1-C 体育大会 (10/13)の実施…屋内施 設使用。保護者の観覧無 し。バスによる生徒送迎。</p>	評価する	108名	 <p>評価する 普通 評価しない 未回答</p>
	普通	75名	
	評価しない	37名	
	未回答	0名	
<p>質問4※ Q1-D その他学校行事に ついての判断…修学旅行・ 授業参観・学園祭など。</p>	評価する	89名	 <p>評価する 普通 評価しない 未回答</p>
	普通	89名	
	評価しない	42名	
	未回答	0名	

<p>質問5※ Q1-E 夏服オプション (ボロシャツ&amp;チノハーフ パンツ)の採用</p>	評価する	86名	 <p>評価する 普通 評価しない 未回答</p>
	普通	99名	
	評価しない	35名	
	未回答	0名	

## 2021 学校評価アンケート集計結果 高校の部(11/1～13 BLENDにて保護者対象に実施)

「学校評価アンケート」については、多くの御回答ありがとうございました。いただいた御意見を真摯に受け止め、今後の学校づくりに活かしていく所存です。ここではグラフ表示できるものについて公開します。

【注1】回答率について…「送信対象」が、御両親や兄弟姉妹を含むので、実際より多くなっています。

【注2】質問11(個別の御意見・要望・質問)について…校内で検討後、別紙にて回答・報告させていただきます。

<p>質問6※ Q2 お子さんの学校生活は、充実していると思われますか？</p>	<table border="1"> <tr><td>思う</td><td>123名</td></tr> <tr><td>普通</td><td>81名</td></tr> <tr><td>思わない</td><td>16名</td></tr> <tr><td>未回答</td><td>0名</td></tr> </table>	思う	123名	普通	81名	思わない	16名	未回答	0名	 <p>思う 普通 思わない 未回答</p>
思う	123名									
普通	81名									
思わない	16名									
未回答	0名									
<p>質問7※ Q3 教育活動について、保護者の方への情報伝達は適切に行われていると思いますか？</p>	<table border="1"> <tr><td>思う</td><td>116名</td></tr> <tr><td>普通</td><td>79名</td></tr> <tr><td>思わない</td><td>25名</td></tr> <tr><td>未回答</td><td>0名</td></tr> </table>	思う	116名	普通	79名	思わない	25名	未回答	0名	 <p>思う 普通 思わない 未回答</p>
思う	116名									
普通	79名									
思わない	25名									
未回答	0名									
<p>質問8※ Q4 授業内容やレベルは、生徒・保護者の満足するものになっていると思いますか？</p>	<table border="1"> <tr><td>思う</td><td>68名</td></tr> <tr><td>普通</td><td>110名</td></tr> <tr><td>思わない</td><td>42名</td></tr> <tr><td>未回答</td><td>0名</td></tr> </table>	思う	68名	普通	110名	思わない	42名	未回答	0名	 <p>思う 普通 思わない 未回答</p>
思う	68名									
普通	110名									
思わない	42名									
未回答	0名									
<p>質問9※ Q5 進学実績は、生徒・保護者の満足するものになっていると思いますか？</p>	<table border="1"> <tr><td>思う</td><td>56名</td></tr> <tr><td>普通</td><td>121名</td></tr> <tr><td>思わない</td><td>43名</td></tr> <tr><td>未回答</td><td>0名</td></tr> </table>	思う	56名	普通	121名	思わない	43名	未回答	0名	 <p>思う 普通 思わない 未回答</p>
思う	56名									
普通	121名									
思わない	43名									
未回答	0名									
<p>質問10※ Q6 施設・設備は、全般的に満足していますか？</p>	<table border="1"> <tr><td>思う</td><td>94名</td></tr> <tr><td>普通</td><td>99名</td></tr> <tr><td>思わない</td><td>27名</td></tr> <tr><td>未回答</td><td>0名</td></tr> </table>	思う	94名	普通	99名	思わない	27名	未回答	0名	 <p>思う 普通 思わない 未回答</p>
思う	94名									
普通	99名									
思わない	27名									
未回答	0名									

■学校情報のリマインドや新着情報など…これまでお知らせした内容や新着情報など

【確認や報告①～⑪】

- ①『学校評価アンケート』の結果(概要)を掲載しています。個別コメントに対する回答は3学期にお知らせする予定です。分析した結果をもとに教職員研修を行います。また、生徒による授業アンケートは、予定通り2学期末～3学期初めに実施します。両アンケートとも今後の教育活動に役立てます。
- ②11月13日(土)懇談会をオンライン[Zoom]で実施しました。ご理解とご協力により、学校として貴重な経験となりましたが、今回は対面方式で実施できることを願っています。なお、中1年生と高1年4組の保護者については、これまで学校生活を体感できる機会がなかったため、別日程にて公開授業と学校説明の機会を設けることを検討しています。決定しましたら、日程等についてご連絡します。
- ③学園祭は2022年2月7日(月)～10日(木)へ延期(9/6通知)。ホルトホール大分の利用は8日午後～10日(午前)で予定しています。
- ④中学3年、高校1年IWATAコースの海外修学旅行  
来年度の実施を前提に検討中。学校としては対象国の受入状況に問題さえなければ実施したいと考えていますが、現時点では受入不可のために見通しは不明な状況です。少しでも判断の日程を下げたいのですが、デポジットの関係から来年1月中には結論を出す必要があります(旅行業者との交渉で年内→1月中の判断へ延期)。これまで、高校1年生IWATAコースについて、学年より保護者へ意向調査(11/15)を行いました。今回は学校から調査を行い、生徒・保護者の考えを最終判断の要素にしていきます。
- ⑤高校2年APUコースの海外修学旅行  
海外は中止(9/15通知)。国内での修学旅行を来年の9月に予定します(11/12通知)。  
※生徒・保護者対象の意向調査を踏まえて判断しました。
- ⑥高校1年APUコースの海外修学旅行  
高1時の台湾研修旅行は中止(9/15通知)。高2時マレーシア修学旅行を実施予定。
- ⑦寮昼食を10月15日より再開。黙食・仕切板・消毒・机間指導。現在、大分県の感染状況の評価(ステージ)はステージⅠですが、これまでと同様の対策を講じています。
- ⑧岩田学園 学校感染症対応ガイドラインを改訂しました。9月30日に五訂版を配信。
- ⑨大分県の感染状況の評価(ステージ)はステージⅠですが、出欠(本人や家族の発熱による欠席等)や諸活動(消毒や寮食等)に係わる対応は、当面これまでと基本的には同様とします。
- ⑩新制服の在校生購入希望について検討を継続しています。2学期も制服準備委員会や保護者会役員(アンケート等)、その他の会議で意見を交わしています。現時点では、『新入生のみ』、『中1、中2のみ』、『全学年対象』と3つの考え方に分かれている状況です。こうした状況は予想でしたが、学校として熟慮すべきとの認識をもって取り組んでいます。最終的には12月職員会議後に校長が決裁をします。参考までに、在校生購入希望可とした場合の納入時期は来年10月頃以降となります。これは関係業者の工程のため変更はありません。
- ⑪『在校生向けiPad購入に関する案内と申込みについて』を保護者全員へ配信(11/26)。これは買い替えを検討されている方へのご案内であり、買い替えを推奨する意図はありません。買い替えを希望される方はアンケート機能より12月5日(日)までにお申込みください。



◆岩田公式SNS“岩田Historia”…今回No.11～15, SNSでは“岩田Historia20”まで公開中

11 ★岩田Historia11

1941年(昭和16年)の授業風景です。当時、タイプライティングとえば先進的なスキルで、和文タイピストは職業婦人の花形でした。設備の充実にHistoria★

■写真:授業風景とタイプライター

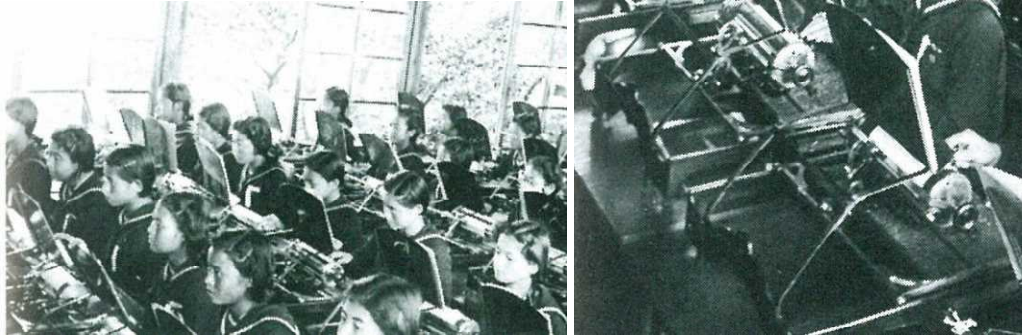

12 ★岩田Historia12

1941年(昭和16年)8月, 文科省より『学校報国隊』結成が訓令され, 学生を労務に動員しうる体制となりました。そして, この年12月, 太平洋戦争が起きました。昭和20年の大分市大空襲で, 校舎は一部を除き全焼しました。

■写真:報国隊結成式と連隊見学



13 ★岩田Historia13

3代校長 岩田正 先生(昭和21年～昭和50年※理事長)。1945年(昭和20年)8月15日終戦, 1946年現在地(航空廠跡)へ学校移転。爆撃の穴跡や防空壕等を壊して土地をならす作業と勉学に学生は毎日一生懸命頑張ったそうです。Historia★

■写真:移転直後の作業と岩田正先生



14 ★岩田Historia14

1946年(昭和21年), 現在の岩田町に移転。1948年『岩田高等学校』へ改名。当時の教室は雨漏りがあったり, 冬は風呂敷を窓にはって雪を防いでいたそうです。そんな時代でも1,500名の生徒は毅然として集中して勉学に励んでいました。Historia★

■写真: 当時の運動会行進や校舎

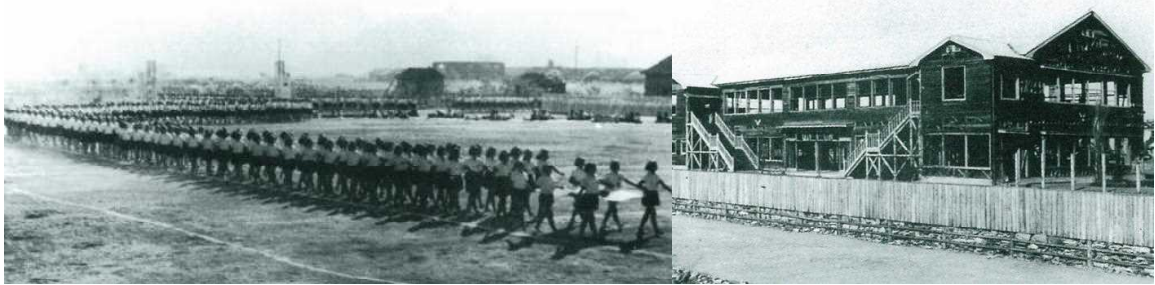

15 ★岩田Historia15

岩田の制服は, 1928年(昭和3年)入学までは『羽織・袴』でしたが, その年の終わりに『セーラー服』に変わりました。その後, 1971年(昭和46年)頃は『ブレザー』タイプになりました。来年度導入の新制服も『伝統と品格』を継承します。Historia★

■写真: 昭和初期のセーラー服

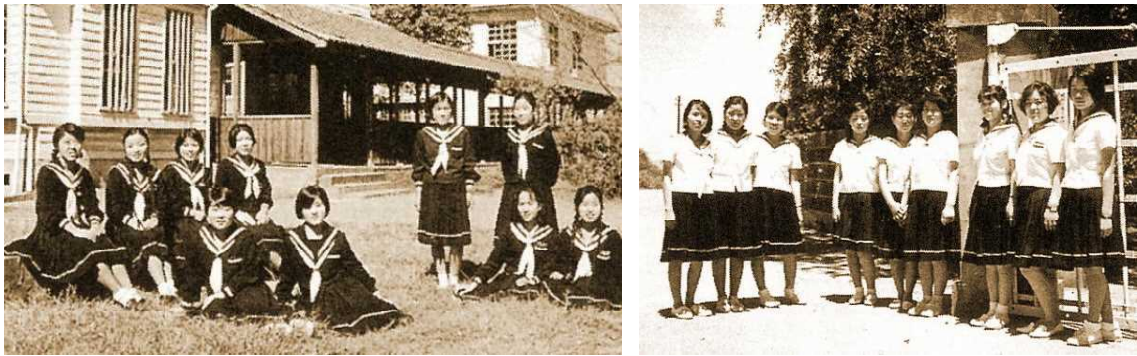



# 部活動戦績(11月～)

## ■中学男子バスケ部

10/30(土) 第2回大分県U-15選手権大会

### 1回戦 岩田 13-71 大在

試合開始からDFへの意識が高く、格上の大在相手に1Qを2-9で終えました。やってきたことが通用することを実感できたのは大きな収穫。2Q以降、徐々に相手のプレッシャーが強くなり、ミスを重ね、走られて、大量失点を喫しました。

スタミナUPとDFの継続・シュート力をつけることがこれからの課題です。保護者の方々の送迎、サポートに感謝いたします。

(顧問 野田)

## ■中学女子バスケ部

10/30(土)第2回大分県U-15選手権大会

### 1回戦 岩田 14-138 大分

県1位の大分中学校との一戦。岩田が先制するも、その後は相手のスピード、体力に圧倒されてしまいました。点数では大きく差をつけられましたが、最後まで諦めず懸命にプレーし続けることができました。県1位のレベルと試合ができたことは、よい経験となり糧となりました。保護者の方々の送迎、サポートに感謝いたします。

(顧問 牧野)

## ■インターアクトクラブ

10/27(水) 例会

ようやく2学期最初の例会。大分キャピタルロータリークラブより獣医師の藤野嘉雄さんをお招きして、『獣医師の仕事』の卓話をしていただきました。「獣医師になるためには？」「動物も人間と同じく血圧を測る」など、普段あまり接することのない獣医師というお仕事についてお話を聞けて、部員たちもまた一つ学ぶ事ができました。また、今回は部員以外の生徒も7名特別参加してくれました。

これからも随時色々な職業の卓話をいただく予定です。

保護者の皆様の温かいサポート感謝いたします。

(顧問 辰口)

## ■第17回九州地区英語ディベート大会

(宮崎大会)

11月13日(土)～14日(日)、上記大会がZOOM形式にて行われました。県大会で準優勝した「岩田高校Aチーム」が本大会に出場しました。九州の16チーム(111名)が予選リーグを行い、決勝ラウンドに進みます。本校のチームは予選リーグ4試合全てにおいて非常に拮抗した試合を展開しました。戦績は2勝2敗、一歩及ばず予選リーグで敗退しました。素晴らしいチームワークで互いに助け合い、非常に高いディベートスキルと英語力を試合の中で遺憾なく発揮できました。6名全員日々の練習の成果を十分に発揮出来たものでした。大会に関われた全ての方と、励ましや応援のお声をくださった皆様に感謝申し上げます。ありがとうございました。

(担当 ベルフラワー)

### ○本大会の論題(日本語訳)

『日本政府は、首都機能を東京の外に移転すべきである』

### ○戦績:予選リーグ～2勝2敗

1試合目…勝ち vs熊本(熊本)

2試合目…負け vs鳥栖A(佐賀)

3試合目…勝ち vs宮崎南(宮崎)

※ベスト・ディベーター賞:篠原幸環

小川裕花

4試合目…負け vs鶴丸(鹿児島)

※ベスト・ディベーター賞:嶋岡穂菜

### ○出場生徒:6名

篠原 幸環 (5-3)

小川 裕花・岩田 龍登・安部 花蓮

フレッチャー 純梨亜・嶋岡 穂菜 (5-4)

## ■将棋部

11月13日(土)に大分上野丘高校で行われました第29回大分県高等学校将棋新人大会において3名の高校1年生が出場しました。

今村拓貴 2勝2敗

上杉凌大 3勝2敗

漆間虎弥太 2勝2敗

上位入賞にはなりませんでした。時間いっぱい最後まで対局に取り組み他校の生徒からもよい刺激を受けられたと思います。

今回の勝ち数で、12月に行われる予定の「冬季錬成会」にて段級位の認定が行われます。それまでに練習をして更に棋力向上に努めるようにしたいと思います。

(顧問 矢野浩)

## ■剣道部

11月13日～14日 高校新人剣道大会 個人戦に3名出場、残念ながら初戦敗退しました。

「技より闘志」 剣道の勝負は一瞬で決めますが、対戦前からの気持ち、気迫、闘志が何より大切です。無駄なことは何一つなし、経験したことを次に繋げてくれることを期待します。保護者の応援に感謝いたします。

(顧問 阿部)

## ■女子サッカー部

11/28(日)

大分県女子サッカーリーグ(2部)最終節 岩田女子サッカー部 2-0 別府Glanz

リーグ成績:1勝2敗2引き分け

(6チーム中5位)

考査直前の試合となりベストコンディションではなかったが、しっかり体を張って守備をし、相手よりもたくさん走ってチャンスを作りました。

まだまだボールコントロールのミスが多く、なかなか意図的な攻撃ができませんでした。気持ちでボールを運び2点取ることができました。

そして、初めて参戦したリーグ戦で、初得点と初勝利を獲得することができました。これからもさらなる成長を目指して日々の努力に励んでいきたいと思えます。

生徒の送迎、応援をくださった保護者の方々、そして前日に練習相手になってくれた中学生たちにも感謝です。誠にありがとうございました。

(顧問 野村哲)

## ☆体育大会実行委員長あいさつ 帯刀勇人

希望にあふれ、夢の多い若い時期という意味の「青春」。そんな「今」にしかできない最高の体育大会にしようという意味を込めて「青春(いま)」という体育大会テーマにしました。

5月開催が延期になり、自宅でのオンライン授業も長引くなど準備をしていく中で大変なこともたくさんありましたが、先生方、高校2年生を中心とした体育大会スタッフ、そして全校生徒の皆さんのおかげで最高の体育大会を作ることができたと思います。本当にありがとうございました。



## ☆第39回 体育大会について

昭和電工武道スポーツセンターで2回目の開催を迎え、団体種目で着実に得点を重ねた北軍が769対511で5年ぶり16回目の優勝を果たしました。体育大会の成功に毎年貢献してくれた伝統の応援団は団員不足により統一した形となり「統一応援団長」として5年生 内田樹希 君を中心に今年も工夫された演舞を始め、熱い応援を終始繰り広げてくれました。また、昨年から結成されたISTも朝・昼・放課後と練習を重ねて更にスケールアップされ、激しい動きも見事にまとめあげ、華を添えてくれました。演目の中に「ヤングマン(Y.M.C.A)」があり、40年前と同じ振り付けで懐かしく元気をもらいました。ちなみに日本の「Y.M.C.A」は「Young Man Can do Anything」の略だそうです。閉会式が終わり生徒には「今回の無観客開催で、東京オリンピックでの選手の気持ちが少しわかりました。保護者やご家族の方々は、みんなの頑張る姿をどれだけ応援したかったでしょうか、夕食時にぜひ短距離走のことや、応援団、ISTのことなど話してあげてください」と伝えました、いかがだったでしょうか？ご家族の皆様の応援の歓声や拍手、笑い声などがなかったのはとても寂しいものでした。来年こそは収束を迎え、いつもの生活に戻り、思い出に残る楽しい体育大会が実施できることを願いたいと思います。ありがとうございました。 < 体育科主任 阿部順三 >

## 生徒会長選挙！

11/11(木)に、第37期生徒会長選挙が行われました。4名の立候補者が応援者と共にリモートでの演説会に臨みました。投票もオンラインで行われましたが、過半数を越える得票者がいなかったため、翌週月曜日に決選投票が行われ、開票の結果 4-3 漆間虎弥太 さんが当選しました。

## ☆新生徒会長あいさつ

※速報版用の文章です。新生徒会発足後に、改めて挨拶文をもらいます。

こんにちは。第37期生徒会長に就任しました漆間虎弥太(うるま こやた)です。選挙時に応援してくださった皆さん、本当にありがとうございました。スローガンは「生徒に自由を 岩田に革命を」ということで、今までの常識にとらわれず、生徒にとって本当に必要なものは何かを常に考え、改革のための努力を惜しまない生徒会を創り上げようと思います！生徒会長として全力で活動に取り組み任期中を全うしようと思いますので、一年間よろしくお願いします。



## 中学入試 出願スタート！

岩田中学校入試の願書受付期間は

**11月24日(水)9:00から12月14日(火)17:00まで**となっております。

今回の入試よりWeb出願となりました。

岩田学園HPから**Web出願サイト(SEED)**へアクセスして、出願してください。

# 『学校からの説明会』資料（11/12 BLEND配信）の訂正です。

## ◆教務に関する規定

### 1. 遅刻・欠席の扱いについて

#### 出欠

- ・公的な交通機関の遅れや不通（証明書が発行される／学校に連絡が入る）は、遅刻にならない。
- ・自家用車による送迎の遅れは、理由のいかんを問わず遅刻。
- ・部活動の試合・大会への出場は「公欠（＝出席扱い）」
- ・生徒個人で所属している団体やクラブチームの試合・発表会・コンクール（土曜が多い）などで休んだ場合は、原則として欠席。
- ・インフルエンザなどによる出席停止・忌引きは、出席すべき時数から除外されます。
- ・終礼に参加せず帰宅（帰寮）した場合は、「早退」。

#### 忌引き

1親等（父母）7日、2親等（祖父母、兄弟）3日、曾祖父母・伯叔父母1日、その他同居の親族1日とする。但し、自宅が遠方で行き帰りに時間を要する場合、規定の日数を超えても忌引き扱い。

### 2. 考査の遅刻について

原則として、（予定された）本来の試験実施時間に受験できなければ「欠試」。  
（怠惰・寝坊・自家用車での渋滞などで遅れた場合は、遅刻として「欠試」）。  
但し、正当な（不可抗力の）理由であれば、正規の試験として受験できる。

### 3. 岩田中学校・高等学校の考査

実力考査…各学期のはじめに実施（＝計3回）。

定期考査…「1学期期末」「2学期中間・期末」「3学期期末」の計4回。

素点…考査（試験）で実際に取った得点。各考査ごとに出される。

評点…各学期ごとに、「素点・授業態度・提出物・小テスト」などを材料として出した100点満点の成績。

評定…年度の終わりに、学年末評点（＝1年間の成績）をさらに5段階評価した成績。

原則として、学年評点から5段階評価に換算して評価する。

【中学／評点・評定表】

学年評点	評定
80・85・90・95・100	5
60・65・70・75	4
40・45・50・55	3
30・35	2
25以下	1

【高校／評点・評定表】

学年評点	評定
80・85・90・95・100	5
60・65・70・75	4
40・45・50・55	3
30・35	2
25以下	1

※大学入試（推薦入試）では評定平均値（高校の成績）が条件として問われる。

※単位認定には授業数の2/3以上の出席（＝欠課時数1/3以下）と評点30点（＝評定2）以上の成績が必要。

**【訂正】 前回ここに記載されていた中学選択教科（選択英語・選択国語）については、現在(2021年度)は実施していません。**